2020年度

金属屋根講座のご案内

主 催／ 一般社団法人 日本金属屋根協会　www.kinzoku-yane.or.jp

■『風と金属屋根-改訂3版-』について解説します。

今年度は、『風と金属屋根-改訂3版-』の解説を中心とした講習会を開催します。受講者には計算ソフト『屋根を調べる』の2021年版を配布します。

これ以外に下記の説明も予定しております。

① 住宅用かん合立平葺きの確認試験
② 木造建築物における折板接合部の確認試験
③ 新しい積雪荷重の算定方法

『風と金属屋根-改訂3版-』

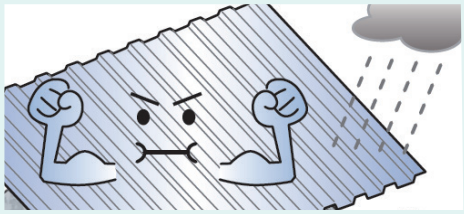

2000年以降台風の大型化が顕著となり、とりわけ昨年の台風21号、本年の台風15号は、数カ所で50m/sを超える瞬間最大風速を記録したほか、降雨についても激しさをましています。

このような気象環境の変化に対応するため、『風と金属屋根』の内容を刷新した第3版を発行し、風･雨に対する金属製屋根･外壁の安全性をより高めていく資料として活用されるよう以下の内容を掲載しています。

◇風に関する一般的知識と風荷重基準の解説
◇風荷重の算出と強度確認
◇被害の実例と風に対する納め方
◇風と雨仕舞、維持保全と施工保証
◇調査報告や実験報告などの参考資料

加えて最近木質系建築物での折板屋根の採用が増加していることから本年、国土交通省国土技術政策総合研究所がとりまとめた「集成材架構に適用する折板ぶき屋根の設計法(案)」並びに協会が昨年実施した「集成材梁+タイトフレーム強度試験」も収録しています。

日程・場所

開催日	開催場所	
2月 6日(土)	大　阪	大阪科学技術センター
2月20日(土)	札　幌	札幌市教育文化会館
2月27日(土)	仙　台	宮城県建設会館

開催日	開催場所	
2月27日(土)	福　岡	朝日ビルディング
3月 6日(土)	東　京	家の光会館
3月13日(土)	名古屋	ウインクあいち

※講習時間: 10:00～16:00　詳細は「受講通知」によりお知らせします。

参加費　16,000円(テキスト代含む)
申込みと同時に下記口座にお振込み下さい。欠席の場合でも原則として返却しません。

申込み先　(一社)日本金属屋根協会･事務局(本用紙に所要事項をご記入の上、そのままFaxして下さい。)
〒103-0012 東京都中央区日本橋掘留町2−3−8　田源ビル9F
Tel 03(3639)8954　Fax 03(3639)8932
振込口座: 三菱UFJ銀行　日本橋中央支店　普通預金　0161693
口 座 名: (一社)日本金属屋根協会

締切り　2021年1月22日(金)

金属屋根講座申込書 (FAX:03-3639-8932)

希望会場 ： 札幌 ・ 仙台 ・ 東京 ・ 名古屋 ・ 大阪 ・ 福岡 (○印をお付け下さい。)

参加者名	会社名・所属部署	電話
住所	〒	

金属屋根工事技士の資格をお持ちですか?
どちらかに✓してください。 □持っていない □持っている →資格番号をご記入ください (　　)

風に対する納め方を屋根構法・部位ごとに掲載

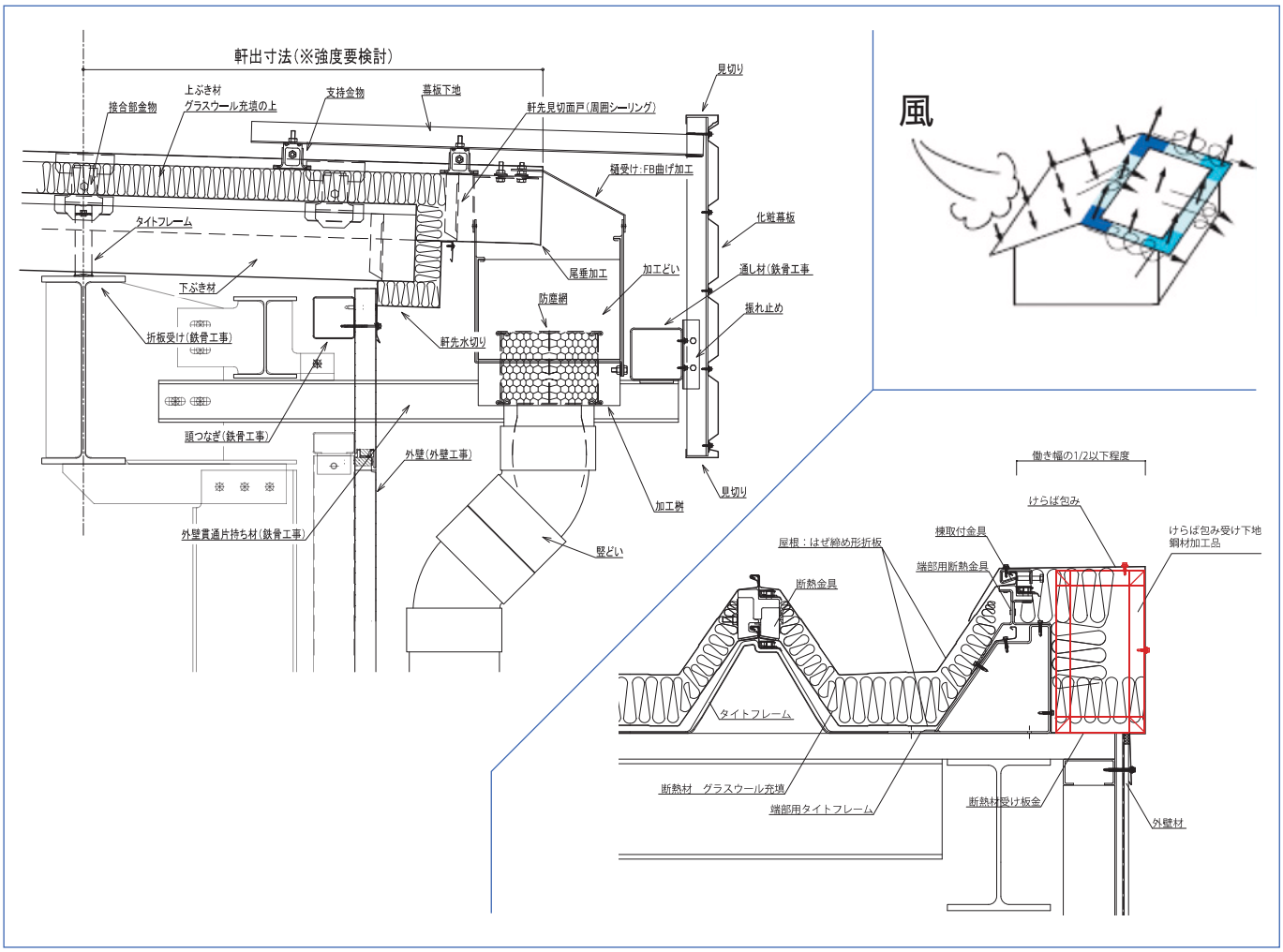

折板の中・大規模木造建築物での設計法(案)と確認試験結果を掲載

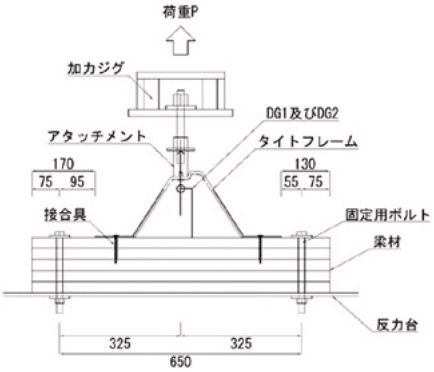

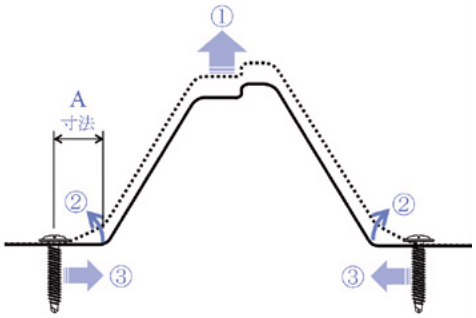

これまでに実施した各種の耐風圧性試験の結果も収録

重ね形折板の接合部耐力試験

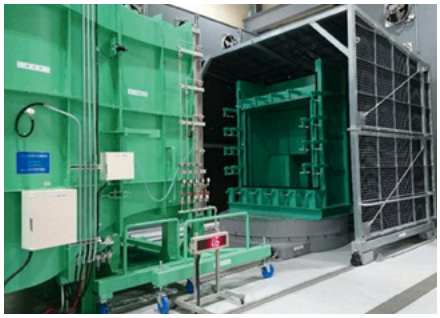

角波の送風散水試験

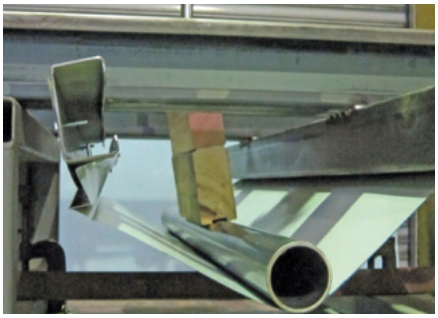

唐草のつかみ込み耐力試験